

Netzwerk Straffälligenhilfe in  
Baden-Württemberg GbR

# Nachsorgeprojekt Chance

Übergangsmanagement im Netzwerk

Kassel 20.9.2012

Horst Belz



<p><b>Finanzierung</b></p>  <p><b>Projektträger</b></p>  <p><b>Projektumsetzung:</b> <b>Netzwerk Straffälligenhilfe in Baden-Württemberg GbR</b> Ein Zusammenschluss von drei Dachverbänden, deren Mitgliedsvereine in der Straffälligenhilfe engagiert sind. Für die Abwicklung dieser Tätigkeit nach einheitlichen Qualitätsstandards sorgt eine Steuerungsgruppe mit je einem Vertreter aus den drei Dachverbänden</p> <p> Ansprechpartner: Horst Belz Tel. 07721/52080 - horstbelz@web.de www.badlandverb.de</p> <p> Ansprechpartner: Oliver Kaiser Tel. 0711/2155-128 - o.kaiser@paritaet-bw.de www.paritaet-bw.de</p> <p> Ansprechpartnerin: Hilde Höll Tel. 0711/23 06 458 - verband-bsw@arcor.de www.verband-bsw.de</p>	<p><b>Ziel dieses Projekts:</b> Durch eine besonders intensive Betreuung im Übergang vom Vollzug in die Freiheit bestehen gute Chancen, im Alltag wieder Fuß zu fassen.</p> <p><b>was ?</b></p> <ul style="list-style-type: none"><li>● Beratung und Begleitung durch einen persönlichen Coach</li><li>● Er hilft, Fuß zu fassen und Probleme zu bewältigen z.B.</li><li>● Wohnung, Arbeit, Finanzen, Schulden, Freizeit, Amter - und vieles mehr</li></ul> <p><b>für wen ?</b></p> <ul style="list-style-type: none"><li>● Gefangene bis 27 Lebensjahr</li><li>● bei Endstrafe</li><li>● bei vorzeitiger Entlassung (ohne Bewährungshelfer)</li></ul> <p><b>wann ?</b></p> <ul style="list-style-type: none"><li>● zirka 3 Monate vor der Entlassung (Vorbereitung)</li><li>● 3 - 6 Monate nach der Entlassung (Weiterbetreuung)</li></ul> <p><b>wer ?</b></p> <ul style="list-style-type: none"><li>● Der persönliche Coach ist haupt- oder ehrenamtlicher Mitarbeiter eines Bezirksvereins der freien Straffälligenhilfe</li><li>● Er kommt aus der Nähe des künftigen Wohnorts des Gefangenen</li></ul> <p><b>wie ?</b></p> <ul style="list-style-type: none"><li>● Wenn Sie unter 27 Jahre alt sind und am freiwilligen und kostenlosen Nachsorgeprojekt Chance teilnehmen möchten</li><li>● Wenden Sie sich an den Sozialdienst in der JVA <u>rotac</u></li><li>● Schreiben Sie an Herrn Kunze beim Verband BSW, Haussmannstr. 6, 70188 Stuttgart</li><li>● Er vermittelt den persönlichen Coach (Fallmanager)</li><li>● Dieser besucht Sie in der JVA, um mit Ihnen die Entlassung zu besprechen und bleibt auch in Freiheit Ihr persönlicher Coach</li></ul>	<p>Vorbereitung der <b>ENTLASSUNG</b> Betreuung in <b>FREIHEIT</b></p> <p><b>Nachsorgeprojekt Chance</b></p>
--	--	--

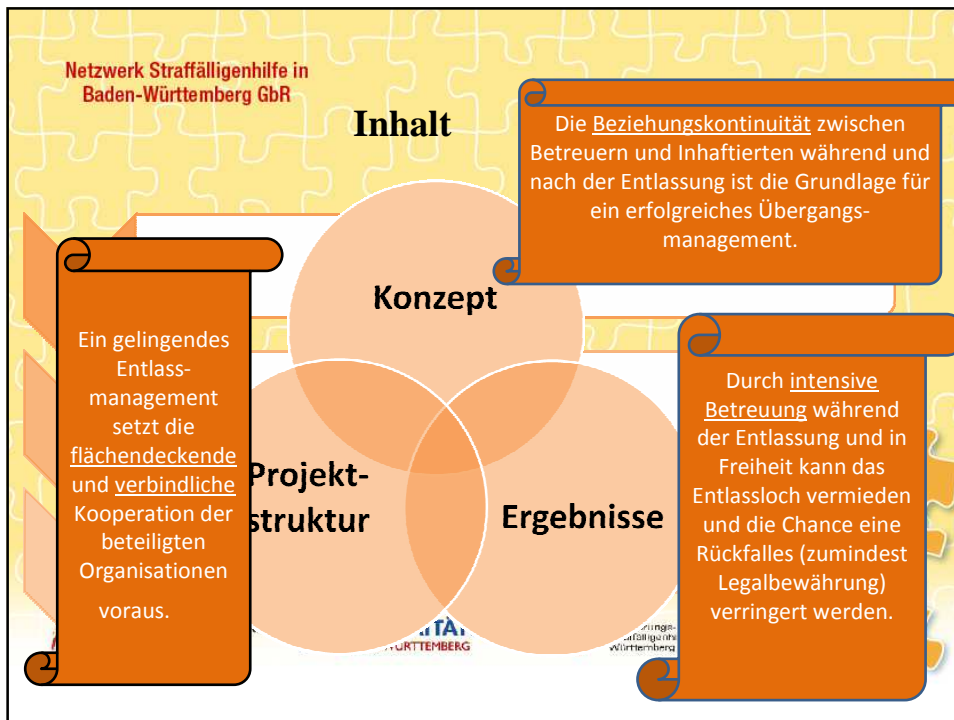

Netzwerk Straffälligenhilfe in Baden-Württemberg GbR

## Konzept

Die Zielgruppe und Betreuungszeit

- Strafentlassene bis 27 Jahren mit Endstrafe oder vorzeitig Entlassene ohne Bewährungshelfer, Die Altersgrenze wurde im Mai 2009 auf 40 Jahre angehoben
- Die Strafentlassenen können bis zu 6 Monate nach der Entlassung betreut werden, begründete Verlängerungen sind möglich
- Die Altersbegrenzung soll ab 2013 wegfallen

Badischer Landesverband für soziale Rechtspflege

DER PARITÄTISCHE BADEN-WÜRTTEMBERG

Verband Bewährungs- und Straffälligenhilfe Württemberg e.V.

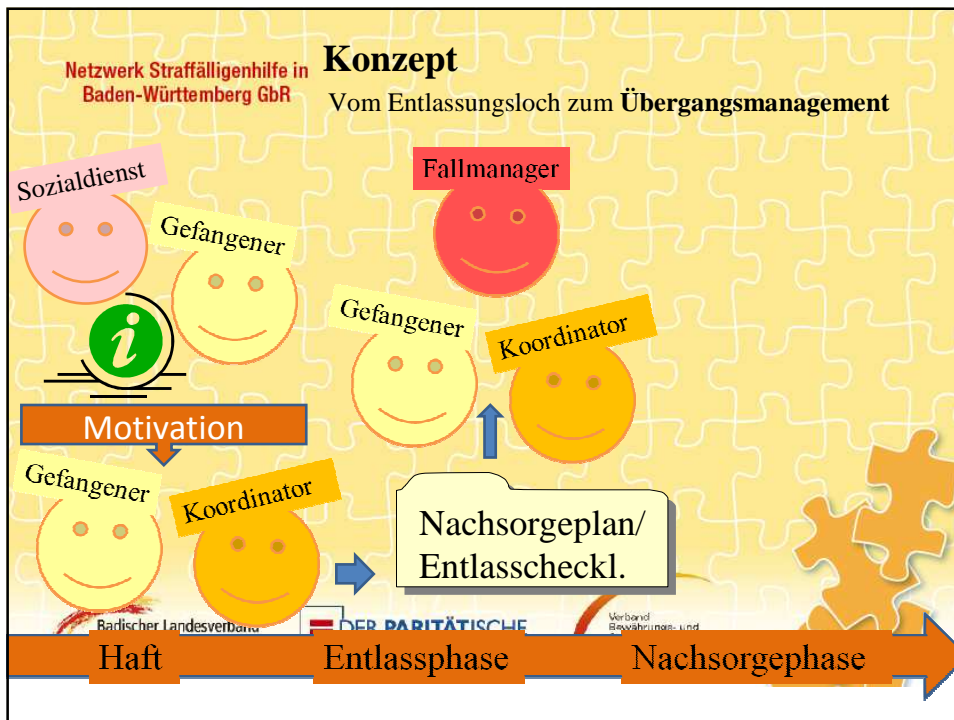
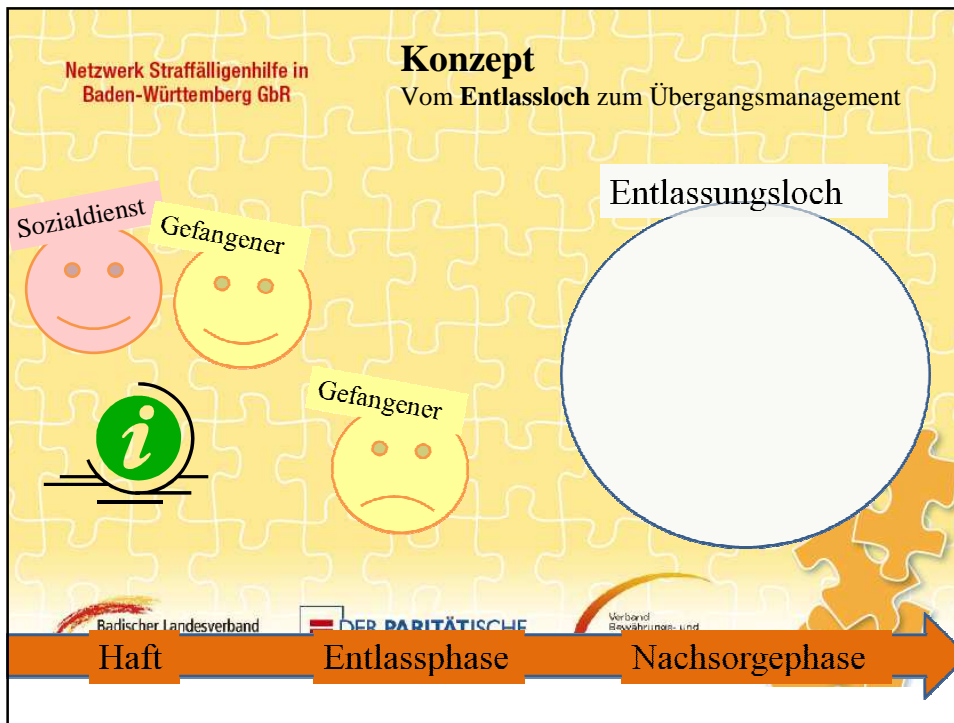

## Konzept

Vom Entlassungsloch zum **Übergangsmanagement**

- Koordinatoren / Motivatoren
- Fallmanager zur Nachsorge  
Nachsorge durch ehrenamtliche und/oder hauptamtliche Kräfte



## Konzept

Vom Entlassungsloch zum **Übergangsmanagement**  
**Aufgabe der Koordinatoren**

- In Kooperation mit dem Sozialdienst der JVA gezielt für das Projekt in Frage kommende Inhaftierte ansprechen
- Klienten auf Nachsorge vorbereiten
- Kontaktaufnahme zum zuständigen Fallmanager des geplanten Wohnorts



## Konzept

Vom Entlassungsloch zum **Übergangsmanagement**  
Aufgabe der Fallmanager

- aufsuchende Sozialarbeit
- **Mindestens ein Besuch** des Interessenten in der JVA, bis drei Monate vor der Entlassung,
- Hilfeplan erstellen
- Begleitung und Betreuung entsprechend dem Nachsorgeplan bis 6 Monate ggf. plus 2 Monate nach der Entlassung
- Fortschreibung des Nachsorgeplans
- Abrechnung mit Chance e.V.



### Netzwerk Straffälligenhilfe in Baden-Württemberg

#### Nachsorgeprojekt Chance Entlasscheckliste

Voraussichtliches Entlassungsdatum: .....

Notwendige Papiere	Vorhanden	Noch zu besorgen	Wer?	Bis wann?	Erledigt
Ausweis / Pass	<input type="checkbox"/>	<input type="checkbox"/> Wo? .....	.....	.....	<input type="checkbox"/>
Lohnsteuerkarte / Persönliche Steuernummer	<input type="checkbox"/>	<input type="checkbox"/> Wo? .....	.....	.....	<input type="checkbox"/>
Sozialversicherungsausweis	<input type="checkbox"/>	<input type="checkbox"/> Wo? .....	.....	.....	<input type="checkbox"/>
Entgeltbescheinigungen von Beschäftigungen der letzten 2 Jahre	<input type="checkbox"/> komplett	<input type="checkbox"/> Wo? von - bis Firma/Krankenkasse ...../..... ...../..... ...../..... ...../.....	.....	.....	<input type="checkbox"/> <input type="checkbox"/> <input type="checkbox"/> <input type="checkbox"/>
Girokonto	<input type="checkbox"/>	<input type="checkbox"/> Wo? .....	.....	.....	<input type="checkbox"/>

Netzwerk  
**Straffälligenhilfe in Baden-Württemberg**

Netzwerk

Wohnung	Vorhanden	Noch zu besorgen	Wer?	Bis wann?	Erledigt
	<input type="checkbox"/>	<input type="checkbox"/> Wo? .....	.....	.....	<input type="checkbox"/>
		<input type="checkbox"/> Angehörige / Freunde / Wohneinrichtung	.....	.....	
Gewöhnlicher Aufenthalt vor Haft:	.....				
Kostenträger für Wohneinrichtung	.....				<input type="checkbox"/>
Arbeitsstelle	<input type="checkbox"/> Vorhanden bei: .....				
	<input type="checkbox"/> Noch zu besorgen:				<input type="checkbox"/>
	<input type="checkbox"/> Bewerbungsunterlagen vorhanden / erstellen				<input type="checkbox"/>
	Fehlende Unterlagen besorgen bei: .....				<input type="checkbox"/>
	<input type="checkbox"/> Kontaktaufnahme zum JVA-Beauftragten der ARGe				
	Name: .....				<input type="checkbox"/>
	<input type="checkbox"/> Kontaktaufnahme zur ARGe des späteren Wohnorts				
	Stadt: .....				<input type="checkbox"/>
	<input type="checkbox"/> Kontaktaufnahme zu möglichen Arbeitgebern				
	Firma: .....				<input type="checkbox"/>
	.....				<input type="checkbox"/>
	.....				<input type="checkbox"/>

Badischer Landesverband für soziale Rechtspflege (K.d.o.R.) - Hofstr. 10 - 76133 Karlsruhe  
 Deutscher Paritätischer Wohlfahrtsverband, Landesverband Baden-Württemberg e.V. - Hausmannstr. 6 - 70188 Stuttgart  
 Verband Bewährungs- und Straffälligenhilfe Württemberg e.V. - Hausmannstr. 6 - 70188 Stuttgart

Netzwerk  
**Straffälligenhilfe in Baden-Württemberg**

Netzwerk

Krankenversicherung		Wer?	Bis wann?	Erledigt	
	<input type="checkbox"/> Anspruch auf Familienversicherung				
	Vor der Inhaftierung versichert bei: .....				
	Mitgliedsbescheinigung				<input type="checkbox"/>
	Vorhanden				
	Noch zu besorgen				
	<input type="checkbox"/> Bei: .....				<input type="checkbox"/>
Ausländerrechtlicher Status	<input type="checkbox"/> geklärt Art der Berechtigung: .....				
	Einschränkungen: .....				
	<input type="checkbox"/> unklar Zuständige Ausländerbehörde: .....				
	Ergebnis der Kontaktaufnahme: .....				
	Art der Berechtigung: .....				Geklärt
	Einschränkungen: .....				<input type="checkbox"/>
	.....				
Unterhaltsverpflichtungen	keine				
	<input type="checkbox"/> Wo? .....				<input type="checkbox"/>

Badischer Landesverband für soziale Rechtspflege (K.d.o.R.) - Hofstr. 10 - 76133 Karlsruhe  
 Deutscher Paritätischer Wohlfahrtsverband, Landesverband Baden-Württemberg e.V. - Hausmannstr. 6 - 70188 Stuttgart  
 Verband Bewährungs- und Straffälligenhilfe Württemberg e.V. - Hausmannstr. 6 - 70188 Stuttgart

Netzwerk  
**Straffälligenhilfe in Baden-Württemberg**

Schulden  keine  sind vorhanden

Wer?  sind vorhanden

Bis wann? Erledigt

Höhe der Schulden: .....

Anzahl der Gläubiger: .....

Aufstellung der Schulden:  
 ist vorhanden  
 ist nicht vorhanden

Fehlende Unterlagen: .....

Besorgt

Suchtprobleme /  
psychische Probleme  Keine  Unklar  
 sind vorhanden

Therapeutische Maßnahmen  Sind eingeleitet  
 Müssen eingeleitet / abgeklärt werden

Beratungsstelle: .....

Sonstiges .....

Erledigt

Badischer Landesverband für soziale Rechtspflege (K.d.o.R.) - Hofstr. 10 - 76133 Karlsruhe  
 Deutscher Paritätischer Wohlfahrtsverband, Landesverband Baden-Württemberg e.V. - Hausmannstr. 6 - 70168 Stuttgart  
 Verband Bewährungs- und Straffälligenhilfe Württemberg e.V. - Hausmannstr. 6 - 70168 Stuttgart

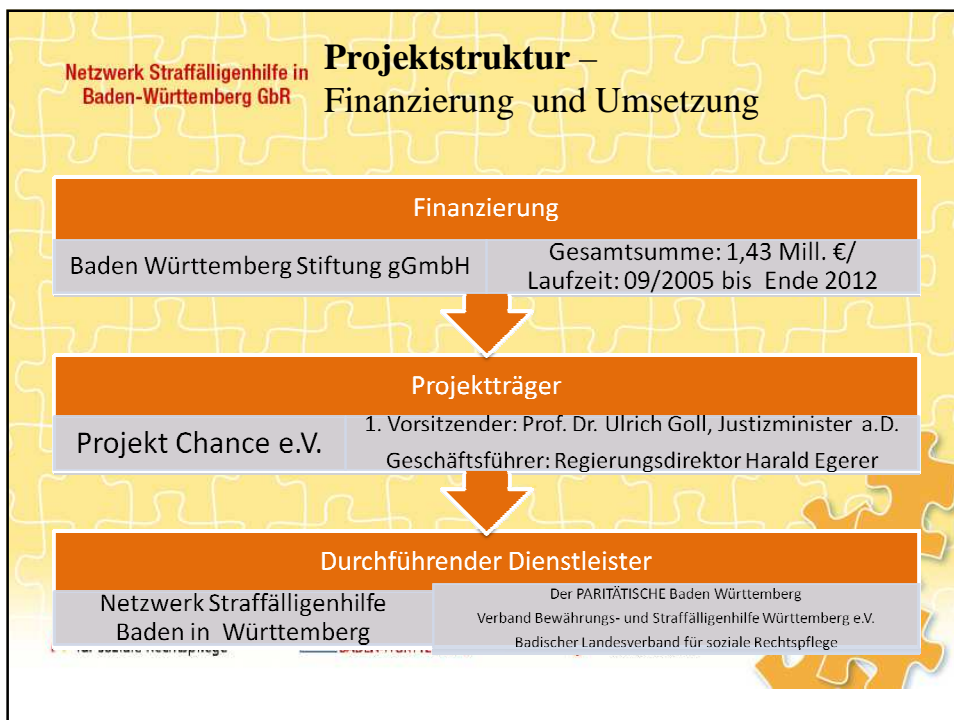

## Vereine im "Nachsorgeprojekt Chance"

**Albetadt**  
Förderung der Gerichts- und  
Bewährungshilfe im Land-  
gerichtsbezirk Hechingen e.V.  
H.-Heine-Str. 50  
72461 Albetadt  
Tel: 07432 / 2929

**Böblingen**  
Fortis e.V.  
Friedrich-List-Str. 62  
71032 Böblingen  
Tel: 07031/204250

**Freiburg**  
Carl-Theodor-Welcker  
Stiftung e.V.  
Starkenstr. 38  
76104 Freiburg  
Tel: 0761/287765

**Heidelberg**  
Bezirksverein für soziale  
Rechtspflege Heidelberg  
Römerstrasse 17a  
69115 Heidelberg  
Tel: 06221/27526

**Heilbronn**  
Jugendhilfe Unterland e.V.  
Weinsberger Str. 5/3  
74072 Heilbronn  
Tel: 07131/2701113

**Karlsruhe**  
Verein für Jugendhilfe  
Karlsruhe e.V.  
Karlsru. 165  
76135 Karlsruhe  
Tel: 0721/1836612

**Konstanz**  
Bezirksverein für soziale  
Rechtspflege Konstanz  
Husenstr. 53  
78467 Konstanz  
Tel: 07531 - 23163

**Lahr**  
Soziale Rechtspflege Ortenau  
Stefanienstr. 54  
77833 Lahr  
Tel: 07821/37992

**Lörrach**  
Bezirksverein für soziale  
Rechtspflege Lörrach  
Kirchstr. 6  
79539 Lörrach  
Tel: 07821/1626411

**Ludwigsburg**  
Sozialberatung Ludwigsburg e.V.  
Ruhstraße 10/1  
71636 Ludwigsburg  
Tel: 07141/921672

**Mannheim**  
Bezirksverein für soziale  
Rechtspflege Mannheim  
Anlauf- und Beratungsstelle U 4, 30  
68161 Mannheim  
Tel: 0621/20917

**Mosbach**  
Bezirksverein für soziale  
Rechtspflege Mosbach  
Hauptstrasse 89  
74821 Mosbach  
Tel: 06261/14072

**Pforzheim**  
Bezirksverein für soziale  
Rechtspflege Pforzheim  
Erbsprinzenstrasse 59-61  
75175 Pforzheim  
Tel: 07231/15531-18

**Reutlingen**  
Hilfe zur Selbsthilfe e.V.  
Weingärtnerstr. 13  
74764 Reutlingen  
Tel: 07121/748215

**Rottweil**  
Verein zur Förderung der  
Bewährungshilfe Rottweil e.V.  
Schillerstr. 6  
78028 Rottweil  
Tel: 0741/1744269

**Schwäbisch Gmünd**  
Sozialberatung Schwäbisch  
Gmünd e.V.  
Rechbergstr. 34/1  
73525 Schwäbisch Gmünd  
Tel: 07171/605560

**Schwäbisch Hall**  
Betreuung und Hilfe  
im Vollzug Schwäbisch Hall e.V.  
Kolpingstraße 1  
74523 Schwäbisch Hall  
Tel: 0791/84702

**Stuttgart**  
Sozialberatung Stuttgart e.V.  
Römerstr. 78  
70180 Stuttgart  
Tel: 0711/1662013

**Stuttgart**  
PräventSozial Justiznahe Soziale  
Dienste gGmbH  
Umlandstraße 16  
70182 Stuttgart  
Tel: 0711/238880

**Ulm**  
Bewährungs- und Straffälligenhilfe  
Ulm e.V.  
Zinglerstr. 71  
89075 Ulm  
Tel: 0731/8359900

**Villingen-Schwenningen**  
Bezirksverein für soziale  
Rechtspflege  
Villingen-Schwenningen  
Friedrichstr. 8  
78050 Villingen-Schwenningen  
Tel: 07721 / 52 060

**Weingarten**  
Ravensburger Jugendhilfeverein  
Promenade 7  
88250 Weingarten  
Tel: 0751 / 55 73 366



### Netzwerk Straffälligenhilfe in Baden-Württemberg GbR

## Ergebnisse

Projekt Stand 31.07.2012

<b>Aktenkundige Fälle insgesamt</b>	<b>1.892</b>	<b>100%</b>
davon genehm. Nachsorgevereinbarung	1.086	52%
davon männlich	989	92%
davon weiblich	98	8 %
<b>Abgeschlossene Fälle insgesamt</b>	<b>991</b>	
Verteilung der Betreuungsabschlüsse 2010/ 2011	384	100%
Regulär	92	24%
Beendigung (Grundversorgung erreicht)	40	11%
Überleitung in andere Maßnahmen	88	23%
Abbruch	137	35%
Disziplinarisch	27	7%
<b>Durchschnittliche Kosten je abgeschlossener Fall</b>	<b>1115.-€</b>	



• Wohnung	73
• Arbeit	73
• Ausbildung	52
• Fehlende Dokumente	47
• Schuldnerberatung	45
• Psychosoziale Betreuung	45
• Familienberatung	43
• Suchtberatung	37
• Krankenkasse	32
• Freizeitgestaltung	29



### Auszüge aus der quantitativen Analyse

➤ Die Rückfallgefährdung der Klienten für die nächsten 12 Monate nach Maßnahmenende wird von den Fallmanagern bei **29%** der Klienten als **gering**, bei **32%** als **mittel** und bei **39%** als **groß** eingestuft.

➤ **88%** der Klienten geben dem Projekt die Gesamtnote „**sehr gut**“ oder „**gut**“

➤ **95%** würden einem Freund auf jeden Fall „**raten**“ oder „**eher raten**“, an dem Nachsorgeprojekt teilzunehmen.

➤ Die durchgeführten Maßnahmen beurteilten **20%** der Klienten als **sehr hilfreich**, **38%** als **hilfreich** und **18%** als **eher hilfreich**.



**Belz, Horst:** Das Nachsorgeprojekt Chance für junge Inhaftierte; in: Landesgruppe Baden-Württemberg der DVJJ (Hrsg.): Wohin entwickelt sich der Jugendstrafvollzug? Heidelberg 2007, S. 45-64.

**Belz, Horst, Hilde Höll, Oliver Kaiser:** Das Nachsorgeprojekt Chance für junge Inhaftierte in Baden-Württemberg; Forum Strafvollzug, Nr. 1, 2008, S. 17-22.

**Deutsche Bewährungshilfe e. V.** (Hrsg.): Nachsorgeprojekt Chance. Kein „Entlassungsloch“ für junge Straftatlassene; Köln (Materialien 60) 2008, 104 S.

**Goll, Ulrich; Rüdiger Wulf:** Nachsorge für junge Straftatlassene. Ein innovatives Netzwerk in Baden-Württemberg; Zeitschrift für Rechtspolitik, Nr. 3, 2006, S. 91-93.

**Institute für Kriminologie der Universitäten Heidelberg und Tübingen:** Abschlussbericht der wissenschaftlichen Begleitung des Nachsorgeprojekts Chance; Heidelberg/Tübingen 2010, 186 S.

**Schaffernicht, Sandra:** Nachsorge als Wiedereingliederungschance für junge und erwachsene Strafgefangene. Eine empirische Untersuchung in einer baden-württembergischen Jugendstrafanstalt; Stuttgart 2006, 178 S. (Diplomarbeit an der Berufsakademie Stuttgart).

**Wulf, Rüdiger:** Projekt Chance - Jugendstrafvollzug in freien Formen und Nachsorgenetzwerk in Baden-Württemberg; Zeitschrift für Soziale Strafrechtspflege (Sonderheft: Innovationen im Jugendstrafvollzug. Ergebnisse und Materialsammlung der Fachtagung vom 6. September 2007 in Lübeck) 2007, S. 32-44.

**Link zu Qualitätskonzept und Begleituntersuchung: [www.nwsh-bw.de](http://www.nwsh-bw.de)**

